

SCHÜLER INFOTAG



Informationsveranstaltungen zu allen Studienfächern

Teilnahme an Vorlesungen / Gespräche mit Studierenden
Facheinführungen / Laborführungen

31. Januar 2011

Mehr Informationen
findest du unter:
www.uni-paderborn.de/zsb



UNIVERSITÄT PADERBORN
Die Universität der Informationsgesellschaft

Inhaltsverzeichnis

Herzlich willkommen zum Schüler-INFOTAG an der Universität Paderborn!	3
Das Programm des Schüler-INFOTAGES	4
Facheinführungen	4
Lehrveranstaltungen	6
Laborführungen	9
Weitere Informationsveranstaltungen	9
Informationsstände im Foyer	11
Beratung, Service, Angebote	12
Zentrale Studienberatung (ZSB)	12
Studierendensekretariat/Service Center	14
Allgemeiner Studierendenausschuss (AStA)	15
Beauftragte für die Belange behinderter und chronisch kranker Studierender	15
Fachschaften	15
Hochschulsport	15
International Office	16
Universitätsbibliothek Paderborn	16
Studentenwerk Paderborn	16
Zentrum für Informations- und Medientechnologien (IMT)	16
Zentrum für Bildungsforschung und Lehrerbildung (PLAZ)	17
Zentrum für Sprachlehre (ZfS)	17
Studieren an der Universität Paderborn	18
Bachelor- und Master-Studiengänge	18
Bachelor-Studiengänge an der Universität Paderborn	19
Lehramtsstudiengänge/-fächer (bis Sommersemester 2011)	19
Lehrerbildende Bachelor-/Master-Studiengänge (ab Wintersemester 2011/12)	20
Master-Studiengänge an der Universität Paderborn	22
Studieren an der Universität Paderborn ohne Allgemeine Hochschulreife	22
Weitere Eignungsprüfungen	22

Impressum:

Herausgeber:	Universität Paderborn
Redaktion:	Jörn Sickelmann, Zentrale Studienberatung
Gesamtkonzept:	Referat Hochschulmarketing in Zusammenarbeit mit der Zentralen Studienberatung
Design und Herstellung:	N-CODING – Kommunikation für Fortgeschrittene, Paderborn
Auflage:	3.000 Exemplare
Copyright:	Universität Paderborn 2011
Nähere Informationen und Programmhefte:	Zentrale Studienberatung Warburger Straße 100 Raum ME 0.224 Telefon: 05251 60-2007 zsb.uni-paderborn.de

Herzlich willkommen zum Schüler-INFOTAG an der Universität Paderborn!

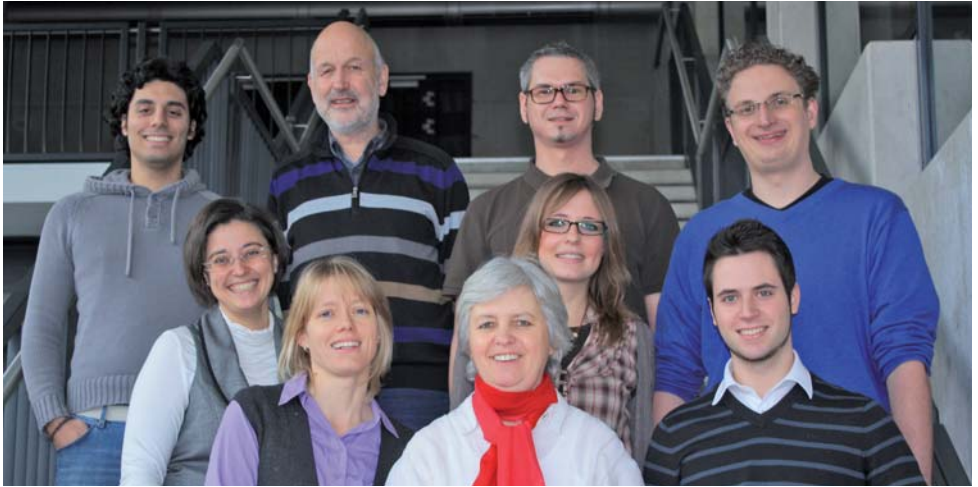

Das Team der Zentralen Studienberatung heißt Sie im Namen der Universität Paderborn herzlich willkommen! Der Schüler-INFOTAG soll Ihnen einen Eindruck vom Studienalltag vermitteln und Ihnen Gelegenheit geben, sich über die Studienmöglichkeiten an der Universität Paderborn zu informieren.

Angebote am Schüler-INFOTAG:

- Facheinführungen: Vorstellung von Studiengängen und Studienfächern durch Hochschullehrer/-innen und andere Fachvertreter
- Laborführungen
- Teilnahme an regulären Lehrveranstaltungen
- Bibliotheksführungen
- Infostände im Foyer von Fachschaften, Stipendienwerken, Zentrum für Sprachlehre, Zentrum für Informations- und Medientechnologien und anderer Einrichtungen und Gruppierungen
- viele Gesprächsmöglichkeiten in- und außerhalb des Foyers
- Essen und Trinken in Mensa und Cafeteria (bitte zeigen Sie Ihren Schülerschein vor, um zum ermäßigten Studententarif essen zu können)

In diesem Heft finden Sie eine genaue Übersicht über die heutigen Veranstaltungen (Facheinführungen, Labor- und Bibliotheksführungen, Lehrveranstaltungen). Ferner soll Ihnen das Heft helfen, sich auch über die weiteren Beratungs- und Gesprächsmöglichkeiten (nicht nur) am heutigen Tage zu informieren.

Sollten Sie im Vorfeld der Veranstaltung oder auch im Nachgang noch Fragen haben, hilft Ihnen das Team der Zentralen Studienberatung gerne weiter!

Wir wünschen Ihnen einen informativen und erlebnisreichen Tag an der Universität Paderborn!

Das Programm des Schüler-INFOTAGES

Facheinführungen

Hinweis: Ist nur eine Zeit angegeben, so findet die Veranstaltung nur einmal statt; sind mehrere Zeiten angegeben, so findet dieselbe Veranstaltung mehrfach statt.

Hinweis: Wir empfehlen dringend, vor dem Besuch der Facheinführungen die allgemein einführende Veranstaltung der ZSB zu besuchen. Des Weiteren empfehlen wir denjenigen, die sich für Fächer im Studiengang Zwei-Fach-Bachelor interessieren, zuvor den Besuch der allgemeinen Einführung zum Zwei-Fach-Bachelor.

Fach/Studiengang	Referenten	Zeit 1	Zeit 2	Raum
Studieren in Paderborn	Mitarbeiter der ZSB	08.30, 09.00, 09.30, 10.00, 10.30		AM
1. Lehramt studieren in Paderborn	Herzig/Hilligus	10.00		C 1
a) Studienbeginn ab Oktober 2011/12 Abschlüsse: Bachelor/Master				
b) Studienbeginn im April 2011 Abschluss: Erstes Staatsexamen	Tempel	10.00		H 2
2. In der Praxis lernen: Der Vorbereitungs- dienst; Abschluss: (Zweites) Staatsexamen	Lenhard	12.00		A 6
Fakultät für Kulturwissenschaft				
Zwei-Fach-Bachelor Kulturwissenschaften	Fröger	09.00		H 2
Anglistisch-Amerikanistische Literatur- und Kulturwissenschaft (Zwei-Fach-Bachelor/Master)	Grimm	11.15		N 4.232
Englische Sprachwissenschaft (Zwei-Fach- Bachelor/Bachelor und Master Linguistik)	Grimm	11.30		N 4.232
Lehramt für das Fach Englisch	Grimm	11.45		N 4.232
Erziehungswissenschaften	Schwerdt	12.15		E 0.206
Germanistik (Lehramt/Bachelor)	Hofmann	11.00	12.00	Z 2
Geschichte	Link	11.15		N 2.228
Geschichte	Voges	12.15		N 2.228
Katholische Theologie	Garske	12.15		N 3.137
Medienwissenschaften	Nolte	13.00	13.30	E 2.339
Musikwissenschaften	Rauch	10.30		H 3.203
Musik und Populäre Musik und Medien	Ahlers	12.00		H 8.143
Philosophie	Ringkamp	11.15	12.15	N 1.101
Romanistik	Thiem	12.00		H 3.241



Fach/Studiengang	Referenten	Zeit 1	Zeit 2	Raum
Fakultät für Naturwissenschaft				
Chemie	Schmidt	11.15		Am ZSB- Stand erfr.
Chemie/Chemieingenieurwesen	Schmidt/Schmid	12.15		N 4.232
Einführung in das Studium der Hauswirtschaftswissenschaft	Schmid	11.00		J 5.144
Physik	Sacher/Reinhold	11.15	12.15	A 1.322
Einführung in das Sportstudium	Baum/Freytag	11.15		Gymn.- Halle
Fakultät für Maschinenbau				
Chemie/Chemieingenieurwesen	Schmidt/Schmid	12.15		N 4.232
Chemieingenieurwesen	Schmid	11.40		C 3.222
Maschinenbau	Kullmer	11.15		C 3.222
Wirtschaftsingenieurwesen	Dettmer/Vaßholz	12.15		P 6.201
Fakultät für Elektrotechnik, Informatik und Mathematik				
Elektrotechnik	Henning	11.15	12.15	P 1.3.01
Informatik	Schröder	11.00	12.00	E 5.333
Ingenieurinformatik (Elektrotechnik + Maschinenbau)	Mertsching/Vrabec	11.15	12.15	P 1.6.02.1
Mathematik	Fleischhack	11.15		D 2.314
Technomathematik	Walther	12.15		D 2.314
Fakultät für Wirtschaftswissenschaften				
Bachelor International Business Studies (IBS)	Schneider	09.15 (H 3)	13.15 (H 2)	H 3/H 2
Bachelor Wirtschaftsinformatik	Dangelmaier	10.15 (H 3)	11.15 (Z 4)	H 3/Z 4
Bachelor Wirtschaftswissenschaften	Rosenthal	12.15 (Z 4)	13.15 (H 1)	Z 4/H 1

Lehrveranstaltungen

Hier finden Sie ausgewählte Veranstaltungen aus dem regulären Lehrangebot zum Hospitieren.

Bitte: Nehmen Sie Rücksicht auf die Studierenden und Lehrenden, indem Sie pünktlich kommen und die Lehrveranstaltung nicht vor dem Ende verlassen. Vielen Dank!

Wenn Sie daran interessiert sind, an anderen Tagen weitere Lehrveranstaltungen zu besuchen, können Sie dazu unser „Studium live“ nutzen.

 **Weitere Infos:** <http://zsb.uni-paderborn.de/veranstaltungen/infoveranstaltungen/>

Fach/Zeit	Dozent	Titel	Raum
Fakultät für Kulturwissenschaft			
Anglistik/Amerikanistik			
9.00 – 11.00	Mildorf	The Fallen Woman in Nineteenth-Century Fiction	H 3.203
9.00 – 11.00	Parkinson	CLC Advanced I: Essay and Language Consolidation (Group B)	H 2.240
14.00 – 16.00	Tönnies	Kazou Ishiguro´s Fiction	H 5
Erziehungswissenschaft			
9.00 – 11.00	Wiethoff	Umgang mit Störungen im Unterricht	H 4.203
11.00 – 13.00	Nicolas	Von der didaktischen Analyse zur lernprozess-anregenden Aufgabe	H 6.211
11.00 – 13.00	Bentler	Theorien der Erziehungswissenschaft	H 6.238
Evangelische Theologie			
09.00 – 11.00	Reuter	„Ein Clown für Christus“ Paulusbilder in Bibel und Literatur	N 3.237
Germanistik			
09.00 – 11.00	Nemeth	Sprache und Diskriminierung – ein Zusammenhang?	H 4
09.00 – 11.00	Wallmeier	Grundlagen der Syntax	H 6
14.00 – 16.00	Hofmann	Sturm und Drang/Spätaufklärung	P 5.2.03
14.00 – 16.00	Beise	Die (literarische) Welt des 17. Jahrhunderts	A 4
16.00 – 18.00	Allkemper/ Eke	29. Paderborner Gastdozentur für Schriftstellerinnen und Schriftsteller	G
14.00 – 16.00	Mroczynski	Einführung in die Gesprächsanalyse	P 1.1.01
Geschichte			
09.00 – 11.00	Link	Grundlagen der Alten Geschichte	N 4.232
14.00 – 16.00	Klenke	NS-Regime und II. Weltkrieg	C 2
16.00 – 18.00	Süßmann	Einführung in das Studium der Frühen Neuzeit	NW 2.857
16.00 – 18.00	Hartmann	Westfalen als Kunst- und Kulturlandschaft	W 1.101

Fach/Zeit	Dozent	Titel	Raum
Fakultät für Kulturwissenschaft			
Katholische Theologie			
11.00 – 12.00	Fenger	Geschichte und Theologie der Reformation	A 2
13.00 – 14.00	Lang	Die Geschichte des Himmels	AM
14.00 – 16.00	Garske	Einführung in die Schulpraktische Studien	W 1.101
Musik und Populäre Musik und Medien			
09.00 – 11.00	Lettermann	Musiktheorie/Gehörbildung I	H 8.125
15.00 – 16.00	Schiel	Ensembleleitung I	H 8.125
14.00 – 16.00	Heye	Musik zwischen Pädagogik und Therapie	H 7.312
Philosophie			
07.30 – 09.00	Peckhaus	Einführung in die Erkenntnistheorie	C 1
09.00 – 11.00	Peckhaus	Einführung in die Erkenntnistheorie	C 1
14.00 – 16.00	Peckhaus	Descartes: Schriften zur Methodenlehre	P 1.1.01
16.00 – 18.00	Peucker	Husserl: Grundprobleme der Phänomenologie	E 2.145
Textilgestaltung/Mode-Textil-Design			
16.00 – 18.00 Uhr	Lindemann	Die Frau und ihr Kleid im 20. Jahrhundert	H 7.140
Fakultät für Wirtschaftswissenschaft			
14.15 – 15.45	Dangelmaier	Grundlagen der computerunterstützten Produktion und Logistik	H 7
11.00 – 13.00	Dietz	Mathematik für Wirtschaftswissenschaftler I	AM
16.00 – 18.00	Dietz	Mathematik für Wirtschaftswissenschaftler I	AM
Fakultät für Naturwissenschaft			
Hauswirtschaftswissenschaft			
14.00 – 16.00	Schmid	Gesundheitstheorien- und handeln	B 1
16.00 – 17.30	Heseker	Ernährungsphysiologie	P 5.201
Physik			
14.00 – 16.00	Zrenner	Experimentalphysik A	A 1
Chemie			
8.00 – 9.00/9.00 – 11.00	Schubert	Allgemeine Chemie	A 4
11.00 – 12.00	Fels	Grundaspekte Organischer Chemie	A 6
13.00 – 14.00	Fels	Grundaspekte Organischer Chemie	NW 1.854

Fach/Zeit	Dozent	Titel	Raum
Fakultät für Naturwissenschaft			
Sport/Sportmedizin			
07.30 – 09.00	Koplin	Grundlagen der Sportmedizin	SPO.448
11.15 – 12.45	Weiß	Leistungsdiagnostik im Schul- und Gesundheitssport	H 7
Sportwissenschaften			
09.15 – 10.45	Thiele	Praktische Grundlagen des Individualsports	Sport-halle
11.15 – 12.45	Thiele	Praktische Grundlagen des Individualsports	Sport-halle
Fakultät für Maschinenbau			
Angewandte Mechanik			
7.30 – 9.00	Wiedemeier/ Richard	Übung TM1 Technische Mechanik 1 – Statik	P 5.203
13.15 – 15.30	Kullmer	Finite-Elemente-Methode 1 (Vorlesung + Übung)	P 6.201
Maschinenbau			
Infostand im Foyer P1-Gebäude – Studierende informieren und begleiten die Interessierten zu den einzelnen Veranstaltungen			
07.30 – 09.00	Maier	Werkstoffkunde (Vorlesung)	G
09.15 – 11.00	Zimmer	Konstruktive Gestaltung (Vorlesung)	P 1.510
11.00 – 12.30	Vrabec/ Herres	Kältetechnik und Wärmepumpentechnik (Vorlesung)	N 5.235
14.00 – 16.00	Homberg	Umformtechnik 1 (Vorlesung)	P 1.4.17
Fakultät für Elektrotechnik, Informatik und Mathematik			
Elektrotechnik			
09.15 – 10.45	Schuhmann	Theoretische Elektrotechnik A (Vorlesung für Fort-geschrittene)	P 1.1.02
09.15 – 10.45	Hillering-mann	Mikrosystemtechnik	P 6.2.03
Informatik			
9.00 – 11.00	Böttcher	Grundlagen der Programmierung I	G
11.00 – 13.00	Kastens	Modellierung	G
Mathematik			
09.00 – 11.00	Klüners	Algebra (Bachelor, Lehramt Gy/Ge und BK)	D 1
09.00 – 11.00	Nelius	Graphentheorie (Lehramt GHRGe)	C 2
11.00 – 12.00	Rinkens	Pi, i, e (Lehramt GHRGe)	C 2



Laborführungen

Veranstaltung	Referenten	Zeit	Raum
Fakultät für Naturwissenschaft			
Sportmedizinisches Labor (Anmeldung unter: manuela.lippold@upb.de)	Baum et al.	13.00	Gymnastik-Halle
Führung durch das neue Laborgebäude der Chemie	N.N.	14.00	J 3, Turm, Eingang zu Bau K
Hightech für die Nano-Welt – Teure Physikerspielzeuge im Reinraum	Sacher	09.15	Treffpunkt am Physik-Info-Stand
Fakultät für Maschinenbau			
Verfahrenstechnik	Schmid	15.00	IW 1.202
Versuchsfeld des Lehrstuhls für umformende und spanende Fertigungstechnik	Homborg/Dau	15.00	IW-Halle Teil LUF
Besichtigung der RailCab-Versuchsanlage	Trächtler/ Kessler	13.00	RailCab- Versuchsanlage
Regelungstechnik und Mechatronik	Trächtler/ Kessler	13.00	P 43.12.1
Antriebstechnik	Hölscher	14.30	P 44.03
„Produktentstehung“ – Digitale Fabrik und Automatisierungstechnik	Dettmer	16.00	P 4.3.12
Fakultät für Elektrotechnik, Informatik und Mathematik			
Elektrotechnik: Führung durch ausgewählte Labore des Instituts	Hilleringmann	13.00	P 1.3.03
Elektrotechnik: Bildverarbeitung und Robotik	Mertsching	14.00	P 1.6.18.1

Weitere Informationsveranstaltungen

Zeit	Dozent	Veranstaltung	Raum
09.00 – 10.00	Andreas Fröger	Infoveranstaltung zum Zwei-Fach-Bachelor	H 2
09.00 – 12.00		Öffnungszeiten Büro des Hochschulsports	ME 0.215
12.00 – 13.00	Barbara Sawall, Beauftragte für die Belange von Studierenden mit Behinderung und chronischer Krankheit	Unterstützungsangebote der Uni Paderborn für Schüler/-innen mit Behinderung oder chronischer Krankheit	B 1.213
13.00	Fachschaft Kunst	Führungen durch den Fachbereich Kunst	Silo
13.00 – 13.30	Beth Adams-Ray, International Office	Informationen zum Studium im Ausland vermittelt das International Office	H 4
14.00 – 15.00	Mitarbeiter ZSB	Gesprächsangebot für Eltern: Wie unterstütze ich meinen Sohn/meine Tochter bei der Studienentscheidung?	H 3
09.00, 11.00, 14.00 Dauer jeweils ca. 1 Stunde	Mitarbeiter Universitäts-Bibliothek	Bibliotheksführungen	Treffpunkt: Foyer der Bibliothek (an der Kasse)

NEU – NEU – NEU – NEU

Ab dem 31. Januar bietet die Zentrale Studienberatung auch Studienberatung per Chat an. In der „Woche der Studienberatung“ (31.01. – 04.02.2011) gibt es ein tägliches Chat-Angebot.

 **Weitere Infos:** www.upb.de/zsb



Informationsstände im Foyer

Hier können Sie mit Studierenden ins Gespräch kommen und sich über vieles rund ums Studium informieren!

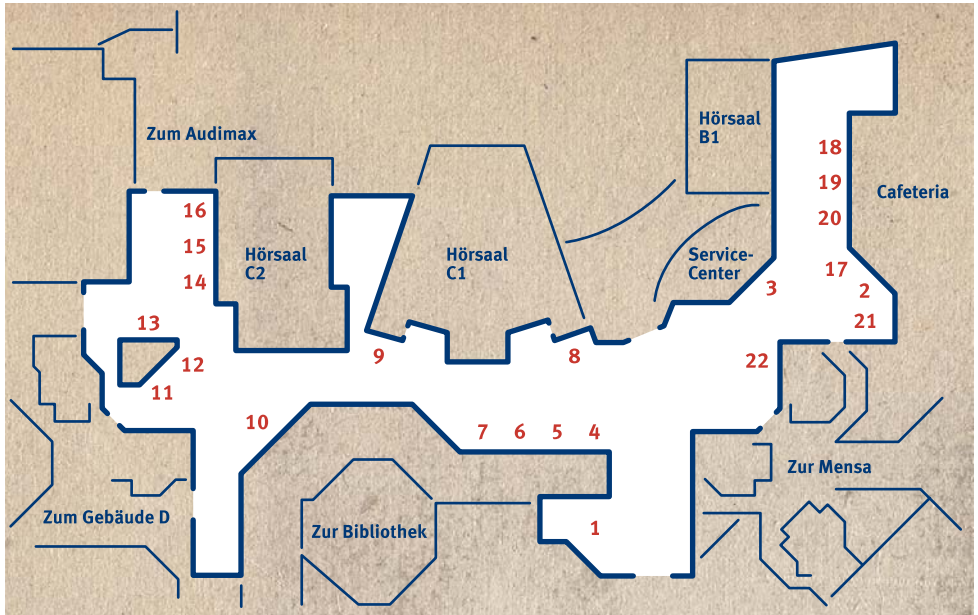

- | | | | |
|----|--------------------------------------------------------|----|--------------------------------------------|
| 1 | Zentrale Studienberatung | 13 | Mathematik und Informatik |
| 2 | Pädagogik | 14 | Konrad-Adenauer-Stiftung |
| 3 | Hauswirtschaft | 15 | Studienfonds OWL |
| 4 | Physik | 16 | Villigst/Arbeiterkind/Hans-Böckler-Stiftg. |
| 5 | Chemie | 17 | Maschinenbau |
| 6 | IBS/Wirtschaftswissenschaften | 18 | Sport |
| 7 | Zentrum für Sprachlehre | 19 | Elektrotechnik |
| 8 | Sprache und Literatur | 20 | Wirtschaftsingenieurwesen |
| 9 | Medienwissenschaften | 21 | Theologie |
| 10 | Studentenwerk, BAföG-Abteilung | 22 | Allgemeiner Studierenden Ausschuss (AStA) |
| 11 | Lehramt | | |
| 12 | Zentrum für Bildungsforschung und Lehrerbildung (PLAZ) | | |

Beratung, Service, Angebote

Die nachfolgende Liste erhebt keinen Anspruch auf Vollständigkeit. Hier lernen Sie die Einrichtungen und Gruppierungen kennen, die für Sie als Studieninteressierte von besonderem Interesse sein können. Es gibt noch viele weitere Anlaufstellen, Gruppierungen, Beratungs- und Serviceangebote an der Universität Paderborn. Die Zentrale Studienberatung hilft Ihnen gerne weiter, für Sie richtige und interessante Ansprechpartner/innen zu finden.

Zentrale Studienberatung (ZSB)

Wir sind als überfachlicher Beratungsservice mit unseren Arbeitsbereichen ZSB-Sekretariat, Allgemeine Studienberatung und psychosoziale Beratung eine Anlaufstelle für

- Studieninteressierte (Schüler, Erwerbstätige)
- Studienanfänger und
- Studierende

in allen Fragen rund ums Studium.

ZENTRALE STUDIENBERATUNG

Im ZSB-Sekretariat erhalten Sie Kurzauskünfte, Materialien zu Studiengängen und verschiedene Informationsmaterialien zu vielen Themen rund ums Studium.

Kontakt: Universität Paderborn, Zentrale Studienberatung, Raum ME 0.224

✉ Warburger Str. 100, 33098 Paderborn, Telefon: 05251 60-2007, E-Mail: zsb@upb.de

Die Allgemeine Studienberatung

- informiert über Studienmöglichkeiten, Rahmenbedingungen des Studiums, Zugangsvoraussetzungen, Studien- und Prüfungsordnungen, Förderungsmöglichkeiten
- berät in Fragen der Studienwahl, bei der Entscheidungsfindung für ein Studium, bei der Reflexion über die Neigung und Eignung für einen Studiengang, bei Fach- bzw. Hochschulwechsel sowie bei Studienabbruch
- unterstützt bei der Studienplanung und Organisation des Studiums
- gibt Orientierung zum Studium, zu Ansprechpartnern und Institutionen an der Universität Paderborn

Ihre Ansprechpartner für die Allgemeine Studienberatung:



Christoph Bäcker
ME 0.229
Telefon: 05251 60-2008
E-Mail: christoph.baecker@upb.de



Dr. Yvonne Salman
ME 0.228
Telefon: 05251 60-2009
E-Mail: yvonne.salman@upb.de

Die psychosoziale Studienberatung

Manchmal läuft im Studium nicht alles glatt. Auch Themen aus dem privaten Lebensbereich können das Studium belasten. Viele Probleme lassen sich recht schnell lösen. Manchmal aber kann es nötig und hilfreich sein, einen „Blick von außen“ auf die eigene Situation einzuholen und sich professionell mit jemandem zu beraten. Aus diesem Grund bieten die meisten Hochschulen psychologische Beratung an, so auch die Universität Paderborn.

Wir bieten Ihnen Beratung und Unterstützung bei studienbedingten und persönlichen Problemlagen, z.B. bei Motivationskrisen im Studium, Problemen mit dem Lernen, Prüfungsängsten, Konzentrationschwächen, Kontaktschwierigkeiten, Unzufriedenheit mit der sozialen Situation, Partnerschaftskonflikten, Stress mit den Eltern, Bewältigung von Krankheiten, Treffen schwieriger Entscheidungen, ...

Im vertraulichen Einzelgespräch suchen wir gemeinsam mit Ihnen nach Lösungswegen.

Übrigens: Auch bei kleineren Problemen können Sie die psychosoziale Beratung der Zentralen Studienberatung (ZSB) in Anspruch nehmen. Alle Angebote der ZSB sind kostenlos.

Ihre Ansprechpartner für die Psychosoziale Studienberatung:



Barbara Sawall
ME o.226
Telefon: 05251 60-3831
E-Mail: barbara.sawall@upb.de



Jörn Sickelman
ME o.227
Telefon: 05251 60-2912
E-Mail: joern.sickelmann@upb.de



Beratungszeiten:

Allgemeine Studienberatung:

Dienstags 16.00 – 18.00 Uhr, mittwochs und donnerstags 12.00 – 15.00 Uhr und nach Vereinbarung; telefonische Studienberatung: montags bis donnerstags 15.00 – 16.00 Uhr: 05251 60-4390

Psychosoziale Studienberatung:

Donnerstags 12.00 – 15.00 Uhr und nach Vereinbarung

Studierendensekretariat/Service Center

Öffnungszeiten:

Das Studierendensekretariat ist für Studienbewerbung, Einschreibung und alle Formalitäten rund um das Studium zuständig. Das Service-Center ist dabei die erste Anlaufstelle des Studierendensekretariates.

Das Service Center befindet sich im Foyer des Haupteingangsbereiches der Universität, Raum B o.140.

Öffnungszeiten:

Montags bis donnerstags 08.30 – 16.00 Uhr, freitags 08.30 – 14.30 Uhr

Telefon: 05251 60-5040

✉ E-Mail: servicecenter@zv.upb.de

🌐 **Weitere Infos zum Studierendensekretariat:**

http://w3cs.uni-paderborn.de/verwaltung/Dezernat3_3.htm

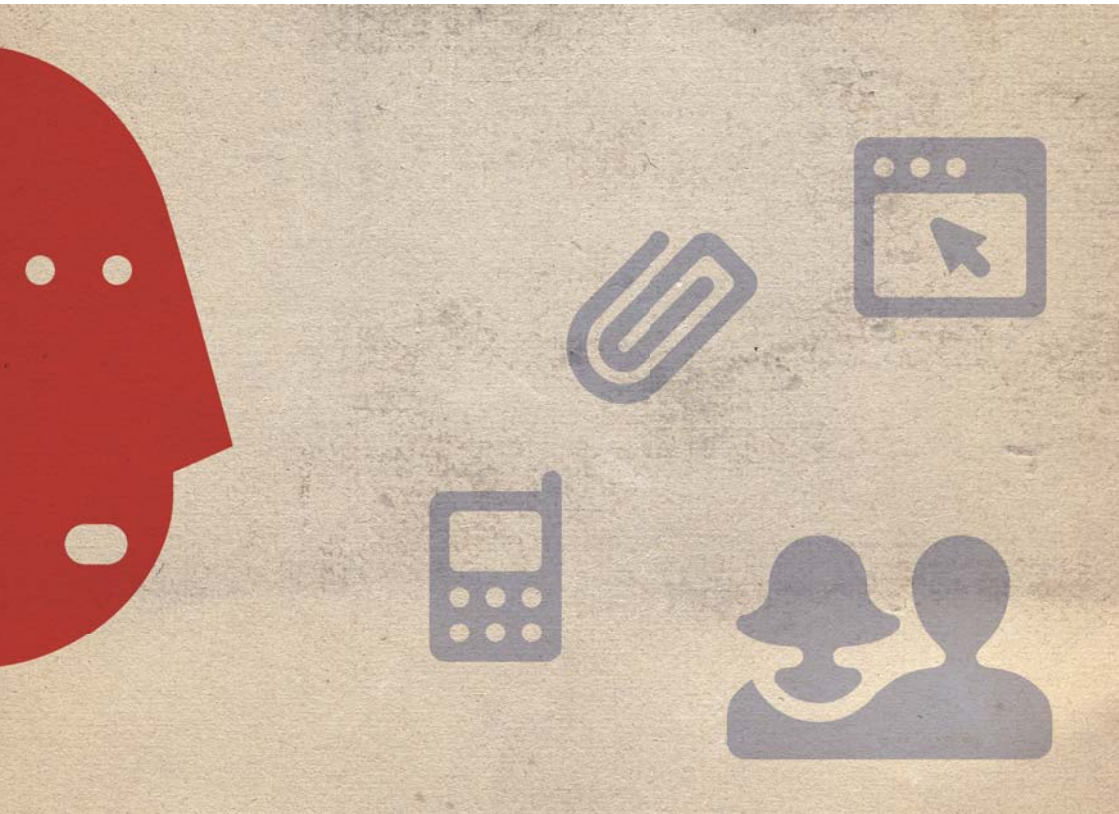

Allgemeiner Studierendenausschuss (AStA)

Der Allgemeine Studierendenausschuss vertritt die Interessen der Studierendenschaft z.B. gegenüber Präsidium, Uni-Verwaltung und Professoren. So gilt es im gesellschaftlichen Kontext auf die speziellen Probleme der Studierenden der Universität Paderborn hinzuweisen und für Lösungswege einzutreten. Der AStA übernimmt aber nicht nur repräsentative Aufgaben, sondern hilft den Studierenden als ständiger Ansprechpartner bei Problemen, z.B. den richtigen Ansprechpartner in der Uni zu finden, weiter. Neben den hochschulpolitischen Aspekten der Arbeit des AStA betreibt er den Copy-Service und organisiert einmal im Jahr das AStA-Sommerfestival.

Der AStA ist am Schüler-INFOTAG mit einem Stand im Foyer vertreten.

Weitere Infos: <http://asta.uni-paderborn.de>



Beauftragte für die Belange behinderter und chronisch kranker Studierender

Die Behindertenbeauftragte unterstützt behinderte und kranke Studierende bei der Bewältigung ihres Studienalltages und berät zu Fragen wie Studium mit Behinderung und Krankheit, Prüfungen, soziale Integration usw.

Infoveranstaltungen am Schüler-INFOTAG: siehe unter „Weitere Informationsveranstaltungen“

Behindertenbeauftragte ist Frau Barbara Sawall, Zentrale Studienberatung

Fachschaften

Fachschaftsräte/Fachschaften sind gewählte Mitglieder innerhalb der studentischen Selbstverwaltung. Innerhalb Ihres Fachbereiches bieten sie Unterstützung und Beratung von Studierenden für Studierende und vertreten studentische Interessen.

Viele Fachschaften sind am Schüler-INFOTAG mit einem Stand im Foyer und freuen sich auf interessante Gespräche mit Ihnen!

Hochschulsport

Der Hochschulsport bietet allen Studierenden und Mitarbeiterinnen und Mitarbeitern der Universität Paderborn die Gelegenheit, sich sportlich zu betätigen. Unter dem Motto „Hochschulsport – ein offenes Sportangebot für alle“ wird Sportlern und denen, die es werden möchten, ein umfangreiches Spektrum von diversen Sportarten angeboten.

Öffnungszeiten am Schüler-INFOTAG: siehe unter „Weitere Informationsveranstaltungen“

Weitere Infos: <http://unisport.upb.de/ahs/>



International Office

Zulassung und Betreuung ausländischer Studierender und Beratung über Studienmöglichkeiten im Ausland und Auslandsstipendien.

Informationsveranstaltung des IO: siehe unter „Weitere Informationsveranstaltungen“

🌐 **Weitere Infos:** <http://w3cs.uni-paderborn.de/aaa>

Universitätsbibliothek Paderborn

- unterstützt als Service-Einrichtung durch die Bereitstellung von Büchern, elektronischen Medien u.v.a.m. Forschung, Lehre und Studium an der Universität Paderborn
- steht auch externen Nutzerinnen und Nutzern, also auch Schülerinnen und Schülern, offen
- bietet ca. 1,7 Millionen Medien
- hat optimale Öffnungszeiten: montags bis freitags 07.30 – 24.00 Uhr; samstags und sonntags 09.00 – 21.00 Uhr

Bibliotheksführungen siehe unter „Weitere Informationsveranstaltungen“

🌐 **Weitere Infos:** www.ub.uni-paderborn.de

Studentenwerk Paderborn

Wohnheimverwaltung: Gebäude ST; Öffnungszeiten: montags bis freitags 09.00 – 12.00 Uhr und 13.30 – 15.30 Uhr, Telefon: 05251 60-3117

Amt für Ausbildungsförderung (BAföG): Gebäude ST;

Öffnungszeiten: montags bis donnerstags 10.00 – 12.00 Uhr, donnerstags 13.30 – 15.30 Uhr

🌐 **Weitere Infos:** www.studentenwerk-pb.de

Zentrum für Informations- und Medientechnologien (IMT)

Das IMT bietet kostenlose IT- und Medienangebote zur Unterstützung des Studiums.

IT-Service für Studierende von Studierenden:

- Support bei Problemen und Fragen rund ums Notebook
- Schulungen zu Word, Excel, PowerPoint etc.

Anlaufstelle: Notebook-Café (Raum BI 1.111)

Medienangebot:

- Ausleihe von Beamern und Co. für Präsentationen und Referate
- Nutzung von Schnitt- und Videoarbeitsplätzen

Anlaufstelle: Service Center Medien (Raum H 1.201)

Darüber hinaus: campusweiter Internetzugang über WLAN, E-Mail-Adresse und Mailbox, persönliche Webseiten, umfangreiche kostenlose Software, Datensicherung, Rechnerräume mit Drucker und Scanner, Mediathek, eLearning u.v.m.

🌐 **Weitere Infos:** <http://imt.uni-paderborn.de>

Zentrum für Bildungsforschung und Lehrerbildung (PLAZ)

- Informationen und Material zum Lehramtsstudium im Internet und bei Informationsveranstaltungen
- Beratung für Lehramtsstudierende zur Studien- und Prüfungsorganisation
- Vortragsreihen und Workshops zu Themen der Schulentwicklung und Lehrerbildung

Informationsveranstaltungen des PLAZ am Schüler-INFOTAG: siehe unter „Facheinführungen“

Weitere Infos: <http://plaz.uni-paderborn.de>



Zentrum für Sprachlehre (ZfS)

Das ZfS bietet unter anderem Sprachkurse und Sprachlernberatung an. Das ZfS ist am Schüler-INFOTAG mit einem Stand im Foyer vertreten.

Weitere Infos: <http://kw.uni-paderborn.de/institute-einrichtungen/zfs>

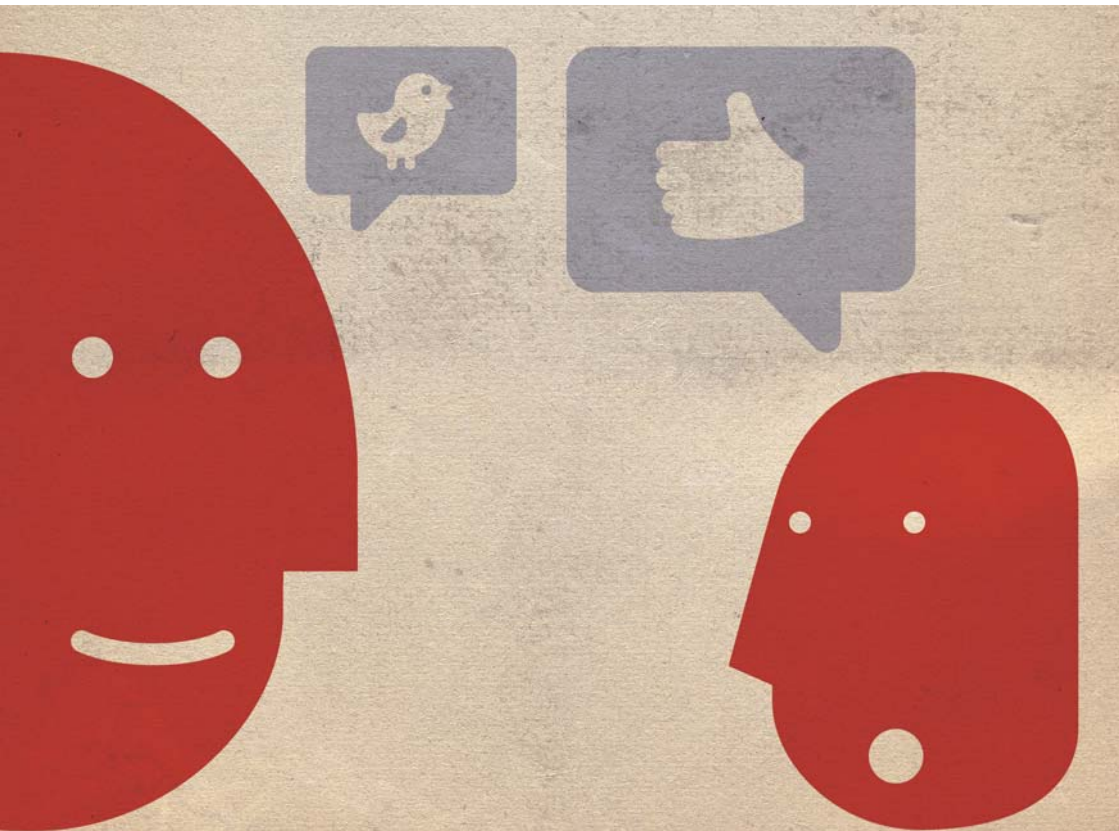

Studieren an der Universität Paderborn

Bachelor- und Master-Studiengänge

Grundkonzept

Der Bachelor ist der erste akademische Grad und berufsqualifizierende Abschluss eines mehrstufigen Studienmodells. Die Regelstudienzeit beträgt sechs Semester.

Nach dem European Credit Transfer System (ECTS) sind durchschnittlich 30 Leistungspunkte (LP, credit points) pro Semester zu erwerben. Bei einem Bachelor-Studium von sechs Semestern ergeben sich so 180 LP. Ein Punkt entspricht einer Arbeitsbelastung („work load“) des jeweiligen Studenten von 30 Stunden. Bei 30 Stunden/LP ergibt sich eine rechnerische Arbeitsbelastung von 40 Stunden in der Woche bei sechs Wochen Urlaub im Jahr. Zu der Arbeitsbelastung zählt die gesamte Zeit, die vom Studenten für das Studium aufgewendet werden muss (also z.B. die Zeit für Vorlesungen, Seminare und Prüfungen sowie die Zeit für deren Vor- und Nachbereitung).

Die meisten Bachelor-Studiengänge beschränken sich auf ein einzelnes Fach.

Ausnahme: Im Zwei-Fach-Bachelor-Studiengang der Fakultät für Kulturwissenschaften sind zwei Fächer zu kombinieren.

Modulstruktur

Die Lehrveranstaltungen in Bachelor-Studiengängen sind durch Module strukturiert. Ein Modul fasst eine oder mehrere Lehrveranstaltungen mit einem Lernziel zusammen und ist die Einheit, für die Leistungspunkte vergeben werden. Durch den Bachelor-Abschluss wird die Vereinheitlichung der Studienabschlüsse in Europa und damit eine bessere internationale Vergleichbarkeit angestrebt.

Abschluss des Bachelor-Studiums/Aufnahme eines Master-Studiums

Mit dem Bachelor erwirbt der Student einen ersten berufsqualifizierenden Hochschulabschluss. Der Bachelor-Abschluss ist aber auch Qualifikationsnachweis für ein anschließendes Master-Studium. Durch ein Master-Studium kann entweder das Studienfach fortgeführt und vertieft bzw. im fachlichen Zusammenhang fachübergreifend erweitert werden („konsekutiv“) oder eine fachliche Umorientierung erfolgen mit dem Wechsel in einen Master-Studiengang, der nicht auf das bisherige Studium aufbaut („nicht-konsekutiv“). Voraussetzung für die Aufnahme eines Master-Studiums ist in der Regel ein überdurchschnittlicher Bachelor-Abschluss.



Bachelor-Studiengänge an der Universität Paderborn

Studiengänge/Fächer	Abschluss	Beginn
Anglistisch-Amerikanistische Literatur- und Kulturwissenschaft	Zwei-Fach-Bachelor	WS/SS
Chemie	Bachelor	WS/SS
Chemieingenieurwesen	Bachelor	WS
Deutschsprachige Literaturen	Zwei-Fach-Bachelor	WS/SS
Elektrotechnik	Bachelor	WS
Englische Sprachwissenschaft	Zwei-Fach-Bachelor	WS/SS
Erziehungswissenschaften	Zwei-Fach-Bachelor	WS
Europäische Studien	Bachelor	WS
Germanistische Sprachwissenschaft	Zwei-Fach-Bachelor	WS/SS
Geschichte	Zwei-Fach-Bachelor	WS/SS
Informatik (auch Teilzeit möglich)	Bachelor	WS
Ingenieurinformatik	Bachelor	WS
International Business Studies	Bachelor	WS
Kunst und Kunstvermittlung	Zwei-Fach-Bachelor	WS/SS
Linguistik	Bachelor	WS/SS
Maschinenbau	Bachelor	WS
Mathematik	Bachelor	WS
Medienwissenschaft	Bachelor/Zwei-Fach-Bachelor	WS
Mode-Textil-Design	Zwei-Fach-Bachelor	WS
Musikwissenschaft	Bachelor/Zwei-Fach-Bachelor	WS
Philosophie	Zwei-Fach-Bachelor	WS/SS
Physik	Bachelor	WS/SS
Populäre Musik und Medien	Bachelor	WS
Romanistik (Französisch, Spanisch)	Zwei-Fach-Bachelor	WS/SS
Sportwissenschaft, angewandte	Bachelor	WS
Technomathematik	Bachelor	WS
Theologie der Religionen	Zwei-Fach-Bachelor	WS/SS
Wirtschaftsinformatik	Bachelor	WS
Wirtschaftsingenieurwesen	Bachelor	WS
Wirtschaftswissenschaften	Bachelor	WS

Lehramtsstudiengänge/-fächer (bis Sommersemester 2011)

Fächer	Schulformen			
	GHRGe			
	G	HRGe	Gy/Ge	BK
Chemie		x	x	x
Deutsch	x	x	x	x
Englisch	x	x	x	x
Fertigungstechnik				x
Französisch		x	x	x
Geschichte		x	x	
Hauswirtschaft		x		
Informatik			x	
Kunst ¹		x	x	x
Kunst/Gestalten	x			
Lernbereich Gesellschaftswissenschaften	x			
Lernbereich Naturwissenschaften	x			
Maschinenbautechnik				x
Mathematik	x	x	x	x
Musik ¹	x	x	x	x
Pädagogik			x	
Philosophie/Praktische Philosophie		x	x	
Physik		x	x	x
Religionslehre, evangelisch	x	x	x	x
Religionslehre, katholisch	x	x	x	x
Spanisch			x	x
Sport ¹	x	x	x	x
Textilgestaltung		x		
Wirtschaftswissenschaften (nur zum Wintersemester)				x

Für einige Fächer wird der Beginn zum Wintersemester empfohlen; in Wirtschaftswissenschaft ist ein Beginn zum Sommersemester nicht möglich. Unterrichtsfach Musik im Lehramtsstudiengang Gy/Ge: Lehrangebote an der Hochschule für Musik in Detmold.

G: Grundschule; HRGe: Haupt-, Real- und Klassen 5 – 10 der Gesamtschule;
Gy/Ge: Gymnasium und Gesamtschule; BK: Berufskolleg

Hinweis: Zum Wintersemester 2011/12 werden die Lehramtsstudiengänge vom grundständigen Studium mit dem Abschluss Erste Staatsprüfung auf das Bachelor-/Master-Modell umgestellt.

Lehrerbildende Bachelor-/Master-Studiengänge (ab Wintersemester 2011/12)

Fächer	Schulformen			
	G	HRGe	Gy/Ge	BK
Chemie		x	x	x
Deutsch		x	x	x
Elektrotechnik				x
Englisch	x	x	x	x
Französisch		x	x	x
Geschichte		x	x	
Hauswirtschaft		x		
Informatik		x	x	x
Kunst ¹	x	x	x	x
Maschinenbautechnik				x
Mathematik		x	x	x
Mathematische Grundbildung	x			
Musik ¹	x	x	x ²	
Natur- und Gesellschaftswissenschaften (Sachunterricht)	x			
Pädagogik (Unterrichtsfach)			x	x
Philosophie/Praktische Philosophie			x	
Praktische Philosophie		x		
Physik		x	x	x
Religionslehre, evangelisch	x	x	x	x
Religionslehre, katholisch	x	x	x	x
Spanisch		x	x	x
Sport ¹	x	x	x	x
Sprachliche Grundbildung	x			
Textilgestaltung		x		
Wirtschaftswissenschaften				x

Anmerkungen:

¹ In diesen Fächern muss vor Beginn des Studiums eine Eignungsprüfung abgelegt werden (vgl. hierzu <http://zsb.uni-paderborn.de/unsere-studiengaenge/ingangstest-und-sprachtest>).

² Studium an der Hochschule für Musik in Detmold

Bitte beachten Sie die Hinweise zu den weiteren Eignungsprüfungen auf Seite 22.



In den Lehrämtern sind einzelne Fächer verpflichtend zu studieren:

Grundschule: Sprachliche Grundbildung und Mathematische Grundbildung

HRGe: eines der Fächer Chemie, Deutsch, Englisch, Geschichte, Mathematik, Physik, ev. Religionslehre oder kath. Religionslehre

Gy/Ge: eines der Fächer Chemie, Deutsch, Englisch, Französisch, Geschichte, Mathematik, Physik, ev. Religionslehre, kath. Religionslehre oder Spanisch

Für das Lehramt an Berufskollegs sind über die in der Tabelle angegebenen Fächer folgende Kombinationen möglich:

- Elektrotechnik in Kombination mit Automatisierungstechnik oder Informationstechnik (Abschlüsse: B.Sc. Elektrotechnik und M.Sc. Berufsbildung Elektrotechnik)
- Maschinenbautechnik in Kombination mit Fertigungstechnik (Abschlüsse: B.Sc. Maschinenbau und M.Sc. Berufsbildung Maschinenbau)

🌐 **Weitere Infos:** www.upb.de/zsb und www.upb.de/plaz

Master-Studiengänge an der Universität Paderborn

🌐 **Weitere Infos:** <http://zsb.uni-paderborn.de/unsere-studiengaenge/studienfaecher/bama/>

Studieren an der Universität Paderborn ohne Allgemeine Hochschulreife

- mit beruflicher Qualifikation
- mit Fachhochschulreife bei besonderer Eignung (erfordert eine allgemeinbildende Eignungsprüfung und den Nachweis besonderer fachlicher Eignung) ausschließlich in folgenden Bachelor-Studiengängen: Chemie, Elektrotechnik, Informatik, Ingenieurinformatik, Maschinenbau, Mathematik, Technomathematik, Physik, Wirtschaftsinformatik, Wirtschaftsingenieurwesen

🌐 **Weitere Infos:** <http://zsb.uni-paderborn.de/unsere-studiengaenge/studieren-ohne-abi/>

Weitere Eignungsprüfungen

In den Fächern **Kunst**, **Musik** und **Sport (Lehramt)** wird für die Zulassung das Bestehen einer vorangegangenen Eignungsprüfung verlangt.

In den Fremdsprachen **Englisch**, **Französisch** und **Spanisch** werden Eingangs-Diagnosetests verlangt.

Für die Studiengänge „**Europäische Studien**“ und „**Populäre Musik und Medien**“ entscheiden zusätzlich besondere Auswahltests über die Studienplatzvergabe.

Ebenso ist für den Ein-Fach-Bachelor-Studiengang **Musikwissenschaft** das Bestehen einer Aufnahmeprüfung notwendig.

Gebäudeplan und Hinweise zu den Veranstaltungsräumen

Hinweis: Bei den Raumangaben in diesem Programmheft bezeichnet der Buchstabe jeweils den Gebäudeteil (s. Lageplan auf der Rückseite), bei mehrstelligen Zahlen die erste das Stockwerk, die folgenden (hinter dem Punkt) die Raumnummer.

Ausnahmen:

Bei einstelligen Zahlen handelt es sich um Hörsäle im Erdgeschoss des angegebenen Gebäudeteils. Beim Gebäudekomplex P (Pohlweg) bezeichnet die erste Zahl den Gebäudeteil, die zweite das Stockwerk und die folgenden Ziffern den Raum.

Beispiele:

- C 2.203** Bauteil C, 2. Stock, Raum 203
- A 2** Hörsaal Nr. 2 im Erdgeschoss des Bauteils A
- P 7.203** Gebäudekomplex P, Gebäudeteil 7, 2. Ebene, Raum 03
- Z** Zelt



zum Technologiepark
(siehe Plan links unten)

Husener Straße

- I Fakultät für Kulturwissenschaften
- II Fakultät für Wirtschaftswissenschaften
- III Fakultät für Naturwissenschaften
- IV Fakultät für Maschinenbau
- V Fakultät für Elektrotechnik, Informatik und Mathematik
- A Fakultät III, V, Studiobühne, Personalrat, IFiM,
- AM Justizariat, Fundraising, Alumni-Geschäftsstelle
- B Präsidium, Hochschulrat, Hochschulverwaltung, Presse und Kommunikation, Hochschulmarketing,
- NWL Service Center
- BI Universitätsbibliothek, IMT:Notebook-Café
- C Fakultät II, Prüfungssekretariat, Beschaffungsstelle
- D Fakultät II, PASCO
- E Fakultät I, II, V, ISG, PACE, Kinderkürzelbetreuung,
- F Fürstenallee 11: Fakultät II, IV, V, HNI, PC*, C-LAB, Graduiertenkolleg
- G Hörsaal
- H Fakultät I, II, IMT:Medien, ITD, ZfS, Brückenkurse
- IBFM Institut für Begabungsforschung in der Musik
- IBZ Internationales Begegnungszentrum, Jenny-Alton-Haus, Gästehaus der Universität
- IW Halle Ingenieurwissenschaften
- K Fakultät III
- L Department Chemie
- M Kita
- ME Mensa, ASFA, Studienberatung, Hochschulsport, Cafeteria, Pub, Mensula, Snackbar
- N Fakultät I, II, III, IV, V, IMT:IT, s-lab, WPR
- NBP Neue Bahntechnik Paderborn, RailCab-
- AM Versuchsanlage
- NWL Halle Naturwissenschaften
- P Fakultät III, IV, V, PLAZ (Pp), L-LAB, EMAS, CoOPP (P8) im Bau
- S Fakultät I (Kunststilo)
- O Spartenrat
- SP SP 2 Fakultät III, Sportanlagen, Golfakademie
- ST Studentenwerk: BAPfG, Service Point, Wohnheime (Villa) International Office
- V Fakultät I, II, IEMAN, UNESCO, DMRC, Betriebsarzt
- W Poststelle, Druckerei
- ZD zentrales Sonderabfahrlager
- ZSL Messhalle (Wintersemester 2010/2011)
- Z

Husener Straße

Prospektierte
Parkplätze
im WS 2010/11



NBP
Neue Bahntechnik

Studentenwohnheime

Hotel
Campus Lounge

Mersinweg

Uhl-
Line
(nur in Über-Vorkessungszahl)

Pohlhweg

Schranke
(Stößigasse, Durchfahrt nur Bus (Uhl-
Line))

Innenstadt



UNIVERSITÄT PADERBORN
Die Universität der Informationsgesellschaft

Innenstadt



Warburger Straße

Warburger Straße

BS Uhl-
Line-485

BS 485

Innenstadt

Innenstadt